

# 와캠퍼스 단체구독 안내서

‘직원 성장’은 곧 세무법인의 경쟁력.  
모두의 성장을 위한 첫 걸음, 와캠퍼스와 시작하세요.

사무실 속 불협화음을 조율하다

## 고객이 말하는 와캠퍼스 후기



인력난으로 힘든 요즘, 내부 구실을 다지기 위해서 와캠퍼스를 선택했어요. 직원 이탈로 발생하는 모든 기회비용을 따져본다면 얼마나 직원 교육이 중요한 지 실감하게 됩니다.



이런 것까지 가르쳐줘야 하나... 하는 기초를 와캠퍼스에서 알려줘서 이런 부분은 넘어가고, 우리 회사 방식에 맞는 것부터 가르쳐줄 수 있어서 **신입 교육이 훨씬 수월해졌어요.**

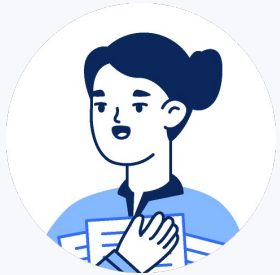

강의를 듣고 나서, **세무 업무에 대한 능동적인 태도**가 생겼어요. 예전에는 수동적으로 업무를 처리했지만, 이제는 거래처와의 관계 개선, 업무 효율 개선, 자기계발에 재미가 붙었어요!

앞서가는 세무사무소의 비밀  
결국, 와캠퍼스에 있습니다.



세무법인 모두



다올회계법인  
DAH-YUL ACCOUNTING CORPORATION



(주)경리법인일조

제주회계컨설팅



세무법인청년들  
지식보다 상상력



덕수세무회계



스타세무회계  
SMART TAX SAVING ADVISOR



노무법인원  
www.onewant.net



와캠퍼스, 경기도 5개 특성화고에 실무교육 콘텐츠 제공

평촌경영고등학교 등 경기도내 5개의 세무회계 특성화고  
등학교와 도제 교육 연계 운영을 위한 협약 완료



스타트업 액셀러레이팅 프로그램 'KT Bridge Lab',  
9개 기업 최종 선발

사업협력 기회 발굴, 세미나 및 네트워킹 등 프로그램 참여

## 국내 유일 세무회계 전문 교육 솔루션 와캠퍼스로 교육의 격을 높인다.



누적 회원수  
**+ 10,000 명**



보유 콘텐츠  
**+ 80개 강의**



전문직 강사  
**39명**



수강생 만족도  
**4.83/5**



## 01. 세무사무소에 특화된 교육 : 온라인 강의

와캠퍼스의 콘텐츠는 이론보다 실무에 집중합니다.

강의 수강이 실력으로 이어지는 효율적인 커리큘럼을 경험 하세요.

### 세무지식

원천세  
부가세  
연말정산  
소득세  
법인세  
결산  
세액공제 & 세액감면

### 업종별 실무

건설업  
학원업  
무역업  
부동산업  
쇼핑몰업  
병의원업  
제조업

### 인사노무

4대보험  
중대재해기업처벌법  
근로계약서 & 임금명세서  
고용지원금

### 경리실무

### 프로그램활용

엑셀  
경리나라  
구글 스프레드시트  
노션

### 회계지식

# 01. 세무사무소에 특화된 교육 : 업무메뉴얼/칼럼

업무에 필요한 최신 정보를 더욱 빠르게 습득하고 싶으신가요?  
비즈니스 핵심을 압축한 업무메뉴얼과 칼럼을 이용할 수 있습니다.

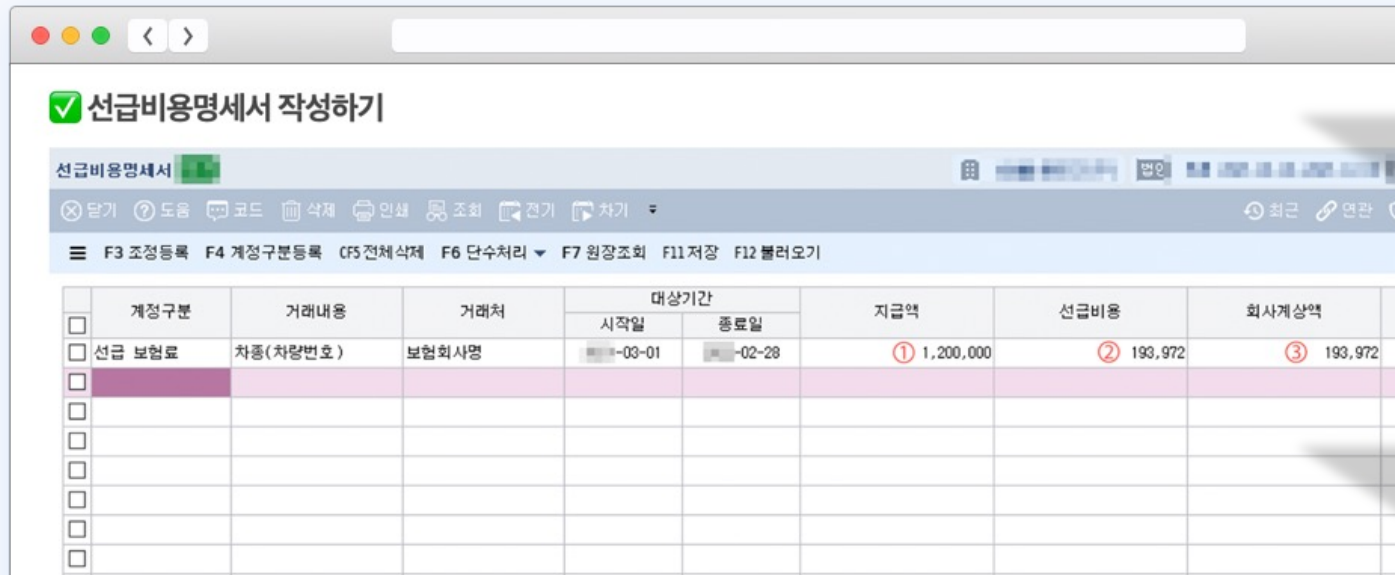

- **계정구분**: 차량 보험료의 경우 선급 보험료를 사용하면 된다.
- **거래내용**: 다음 해에도 이해할 수 있는 방식으로 기재하는 것이 좋다 (예: 차종 / 차량번호 등)
- **거래처**: 보통 보험회사명으로 관리한다.
- **대상기간**: 차량보험증권의 계약 시작일과 계약 종료일을 입력한다.
- **지급액**: 계약서상의 보험료 금액 혹은 지불한 금액을 입력한다.

법인세 신고서 작성 ☀️  
**선급비용명세서**

업무 메뉴얼 ✎ 법인세 📄 세무사랑 📖

주소창에 이것만 치세요

구글Docs 이것만 치면  
새로운 문서로 바로 이동!

**NAVER**

원하는 정보를 빠르게! 🔍

검색 시간을 줄여주는 사소하지만 유용한 꿀팁!

# 01. 세무사무소에 특화된 교육 : 학습 로드맵

와캠퍼스에서는 성장 여행을 위한 나침반을 제공합니다.  
목표 달성의 가능성과 학습 효율을 높이는 학습 로드맵으로 시작하세요.

**와캠 로드맵**

- 업무시간을 단축해 줄 스마트한 도구**  
나의 손과 발이 되어주는 IT 제대로 활용하기  
4개 강의구성 / 48명 참여중  
#엑셀 #강리나라 #IT #물로우 #기술
- 연봉을 올리는 마인드 코칭**  
내가 만들어가는 셀프 브랜딩  
2개 강의구성 / 19명 참여중  
#연봉 #커리어 #마인드셋 #성장마인드
- 인사노무 진짜 잘하는 사람이 행기는 지식**  
기초 마스터했다면 이제는 대체불가 인사노무 보스가 되자  
5개 강의구성 / 33명 참여중  
#인사노무 #근로계약서 #취업규칙 #자주묻는질문 #특고
- 세무사무실 운영 가이드**  
사무실 관리, 재발 '그냥' 하지 마세요.  
3개 강의구성  
#사무실운영 #스마트오피스 #회사운영 #세무사 #인
- 기장하는데 꼭 필요한 기본 세무 지식**  
신고 때마다 꺼내 먹는 세무신고 강의 모음.zip  
#세금신고 #기장실무
- 업종별 경리 지식 아카이브**  
1+1=3으로 만드는 경리 실무지식 커넥트  
#업종별 #경리

부가세 용어가  
낮설다면  
꼭 들으셔야 합니다

종소세 전문가의  
시간을 훔쳐라!

1년에 한 번뿐인  
연말정산,  
실력은 어떻게 쌓죠?

원천세 신고,  
이젠 알잘딱깔센하게  
알아서 잘 딱 깔끔하게 센스있게

세법의 꽃,  
세무조정과 소득처분

우린, 가결산이 아니라  
찐(True) 결산한다

## 02. 편리하고 꼼꼼한 관리감독

관리가 되어야 진짜 '좋은 교육'입니다.

교육 관리자는 직원 별 수강 현황을 한 눈에 확인하고, 맞춤 피드백을 제공할 수 있습니다.

**강의실 수강 현황**

강의실 참여 인원: **11명** 엑셀 다운로드

평균수강시간: 12시간 36분 33초    평균수강챕터: 75개    평균출석일: 90일

이름 ↑↓	총수강시간 ↑↓	수강완료챕터 ↑↓	출석수 ↑↓	마지막 로그인 ↑↓	수강현황 ↑↓
[Blurred]	12시간 37분 54초	59개	29일	2023.04.07	수강현황
[Blurred]	10시간 21분 32초	56개	41일	2023.04.07	수강현황
[Blurred]	1시간 28분 16초	17개	24일	2023.04.10	수강현황
[Blurred]	2시간 38분 12초	4개	550일	2023.04.11	수강현황
[Blurred]	12시간 49분 9초	84개	68일	2023.04.11	수강현황
[Blurred]	4시간 9분 46초	28개	35일	2023.04.07	수강현황
[Blurred]	25시간 54분 23초	127개	46일	2023.04.07	수강현황
[Blurred]	12시간 28분 32초	118개	32일	2023.04.05	수강현황

마지막 수강 챕터

총 수강 시간

수강 완료한 강의

수강 챕터 (진도율)



## 02. 편리하고 꼼꼼한 관리감독

관리가 되어야 진짜 '좋은 교육'입니다.

교육 관리자는 직원 별 수강 현황을 한 눈에 확인하고, 맞춤 피드백을 제공할 수 있습니다.

번호	수강완료일	닉네임	이메일	커리큘럼명	강의명	챗터명
1	2023-03-13 21:32:21				초고속으로 핵심만 살펴보는 법인결산 끝판왕	재무상태표 핵심계정 꼼꼼검토 (1)
2	2023-03-14 19:04:10				초고속으로 핵심만 살펴보는 법인결산 끝판왕	손익계산서의 핵심계정 꼼꼼검토 (2)
3	2023-03-13 21:32:10				초고속으로 핵심만 살펴보는 법인결산 끝판왕	손익계산서의 핵심계정 꼼꼼검토 (1)
4	2023-03-13 21:13:23				초고속으로 핵심만 살펴보는 법인결산 끝판왕	[이론] Intro : 절대 흔들리면 안되는 기초 회계
5	2023-03-05 19:11:39				초고속으로 핵심만 살펴보는 법인결산 끝판왕	[이론] Intro : 절대 흔들리면 안되는 기초 회계
6	2023-03-05 19:07:42				초고속으로 핵심만 살펴보는 법인결산 끝판왕	OT
7	2023-02-28 16:04:55				기초부터 다잡는 세무 이야기 : 법인세편	Previous : 지난 시간에서
8	2023-02-28 15:53:18				기초부터 다잡는 세무 이야기 : 법인세편	'금'에 따라 한도 있는 손금 : 접대비 (3)
9	2023-02-28 15:22:13				기초부터 다잡는 세무 이야기 : 법인세편	'금'에 따라 한도 있는 손금 : 접대비 (2)
10	2023-02-28 15:11:36				기초부터 다잡는 세무 이야기 : 법인세편	'금'에 따라 한도 있는 손금 : 접대비 (1)

Showing 1 to 10 of 309 entries

Previous 1 2 3 4 5 ... 31 Next

상세 수강현황

엑셀 내려받기 지원

### 03. 올바른 진단부터 적절한 강의 처방까지

목표를 달성하기 위해서는 올바른 전략이 필요합니다.

와캠퍼스에서는 회사와 직원의 눈높이를 모두 고려한 1:1 맞춤형 커리큘럼을 제안합니다.



**문의 및 신청서 작성**

기초 정보 제출



**컨설팅 담당자 배정**

48시간 이내 유선 상담 진행

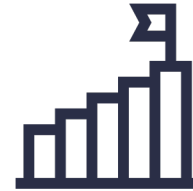

**교육 목적 및 목표 설정**

상황 분석



**맞춤형 커리큘럼 제안**

교육 과정 및 건적 확정

왜 와캠퍼스여야 할까요?

## 04. 언제 어디서든 스마트 러닝

PC, 모바일, 태블릿 등  
다양한 디바이스 환경을 지원합니다.

언제 어디서든,  
성장을 편리하게 할 수 있습니다.

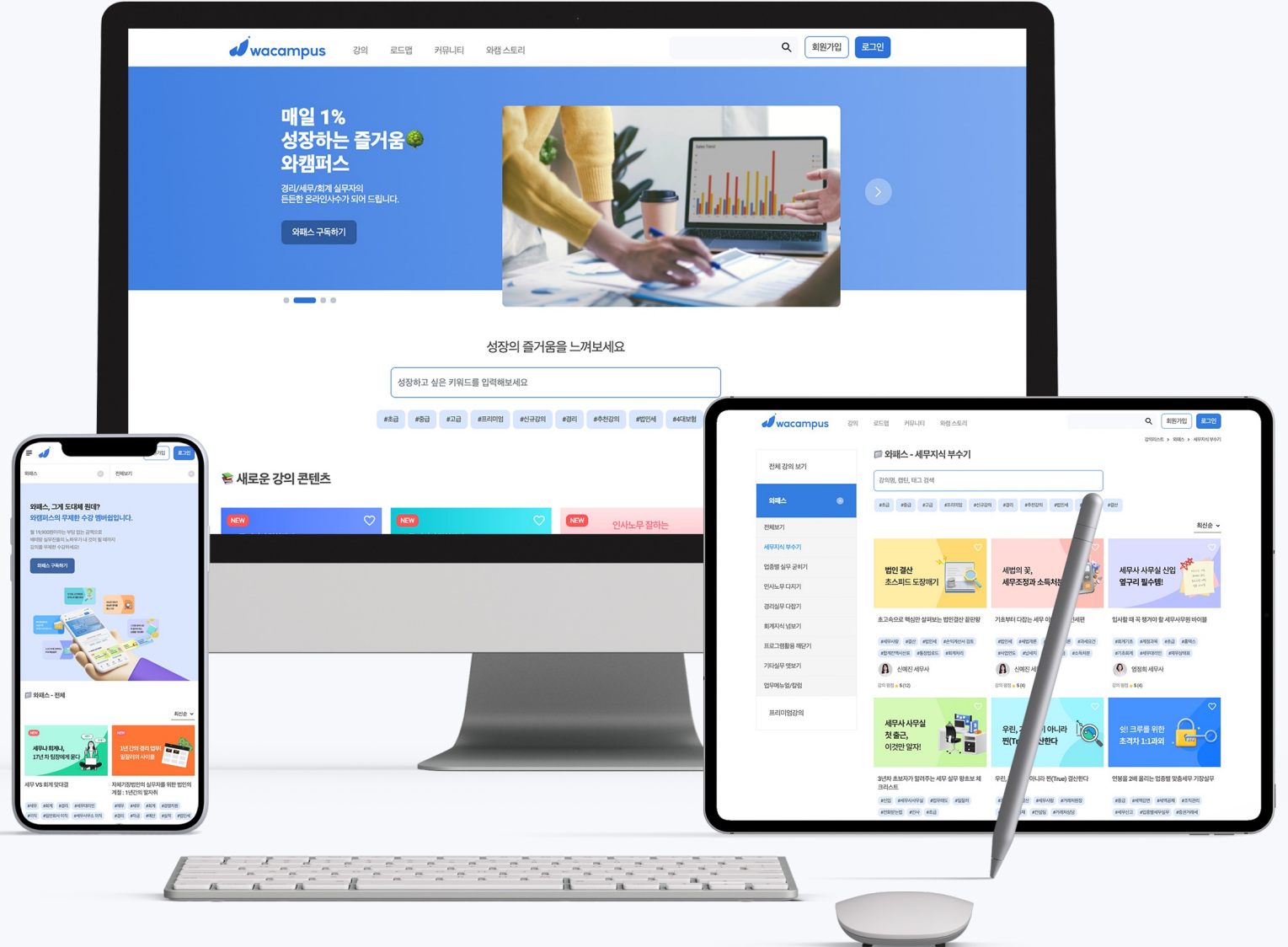

## 05. 지금까지 없던 합리적인 비용

비용은 낮추고, 배움은 확실하게. (최대 60% 할인 제공)  
추가 비용은 No! 신규 콘텐츠도 무제한으로 수강할 수 있습니다.

직원 수	정상 판매가	단체구독 적용가	할인율
~5명 이하	100,000원/월	60,000원/월	40%
~10명 이하	200,000원/월	100,000원/월	50%
~15명 이하	300,000원/월	140,000원/월	54%
~20명 이하	400,000원/월	170,000원/월	57%
~30명 이하	600,000원/월	240,000원/월	60%
30인 초과	별도 협의		

\* 년 일시납 결제시 총액의 10% 추가할인 제공

(VAT 별도)

\*\* 와패스 기준 금액이며, 프리미엄 강의는 별도 협의



선명하게 그려지는 선순환 고리  
와캠퍼스로 세무사무소의 풍경을 바꾸다.

차별화 된  
직원교육 복지제공

핵심인재  
유치 및 유지

기업 성장을 위한  
추진력

직원역량  
상향 평준화

더 중요한 일에  
집중할 수 있도록.

교육은  
와캠퍼스가 하겠습니다.